פֶּרֶק 1

עִברית
e-vrit.co.il

עברית
e-vrit.co.il

וְאוּלַי לֹא?
וְרְרוּם!
בְּהֶחְלֵט לֹא!

עברית
e-vrit.co.il

עברית
e-vrit.co.il

עברית
e-vrit.co.il

עברית
e-vrit.co.il

עברית
e-vrit.co.il

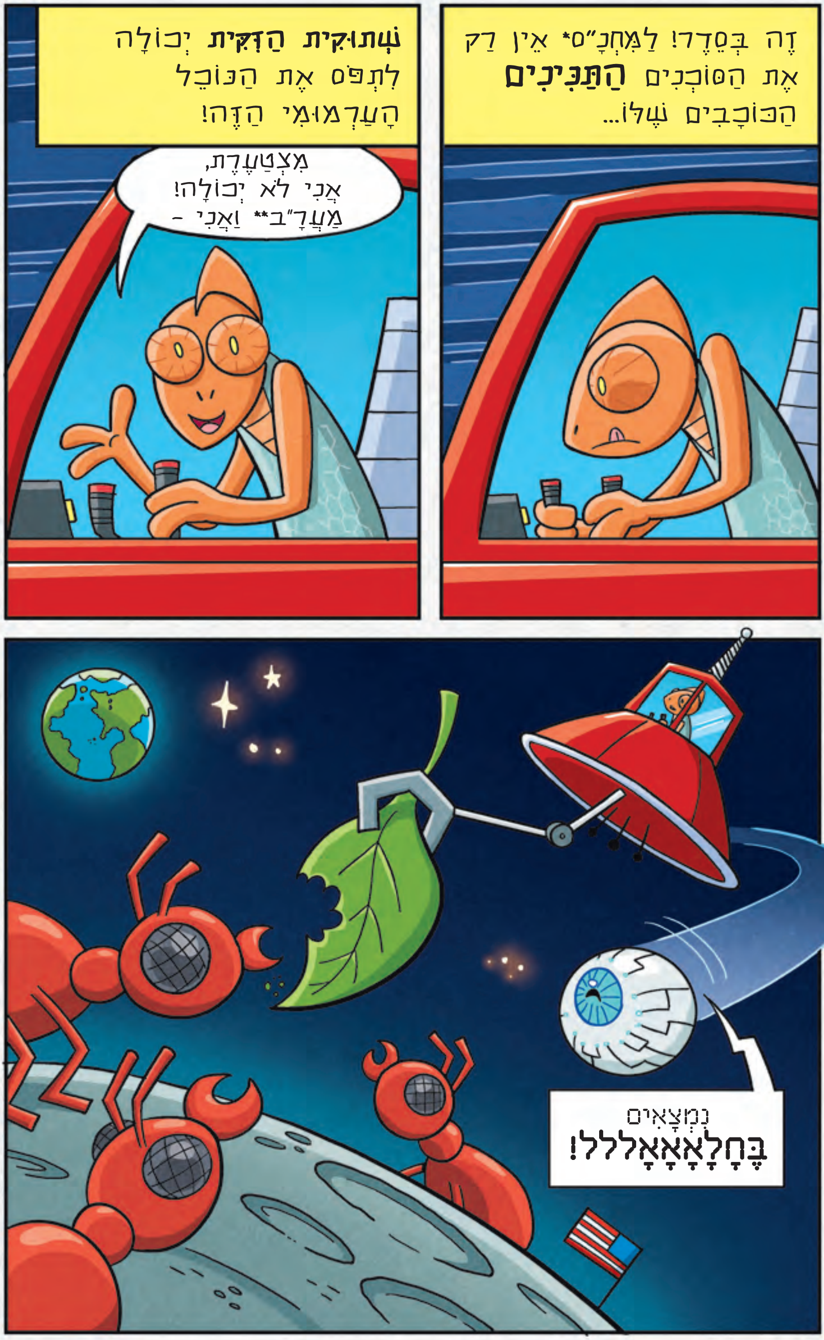

* **מְ**חְלַק **חָ**קִירוֹת בְּ**כְּ**הַל **סָ**מוּי

** **מְ**שַׁדֶּרֶת **עֵ**ינִי **ר**וֹבּוֹטִי **בְּ**שַׁלָּט־רָחוֹק

עברית
e-vrit.co.il

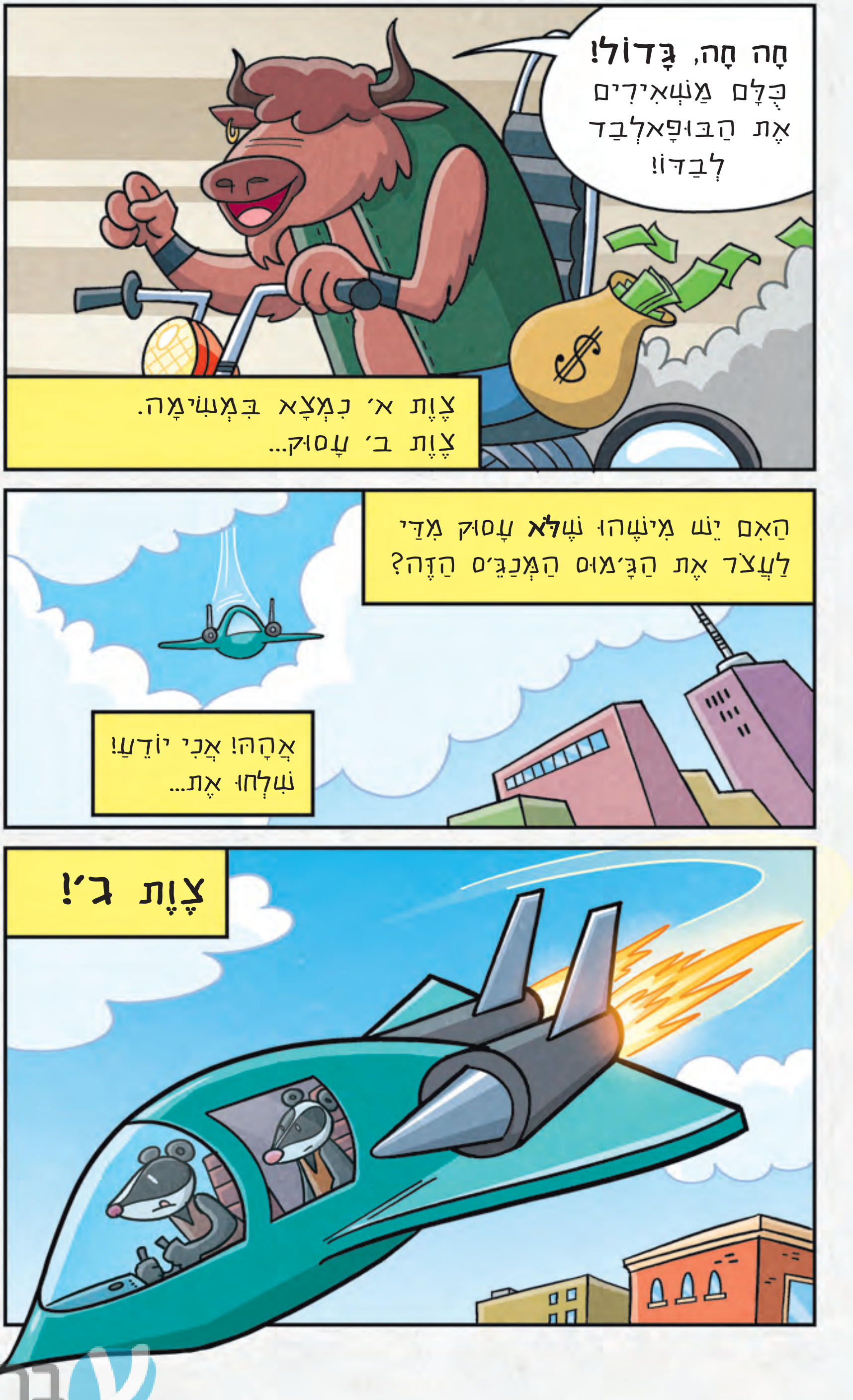

עברית
e-vrit.co.il

עברית
e-vrit.co.il

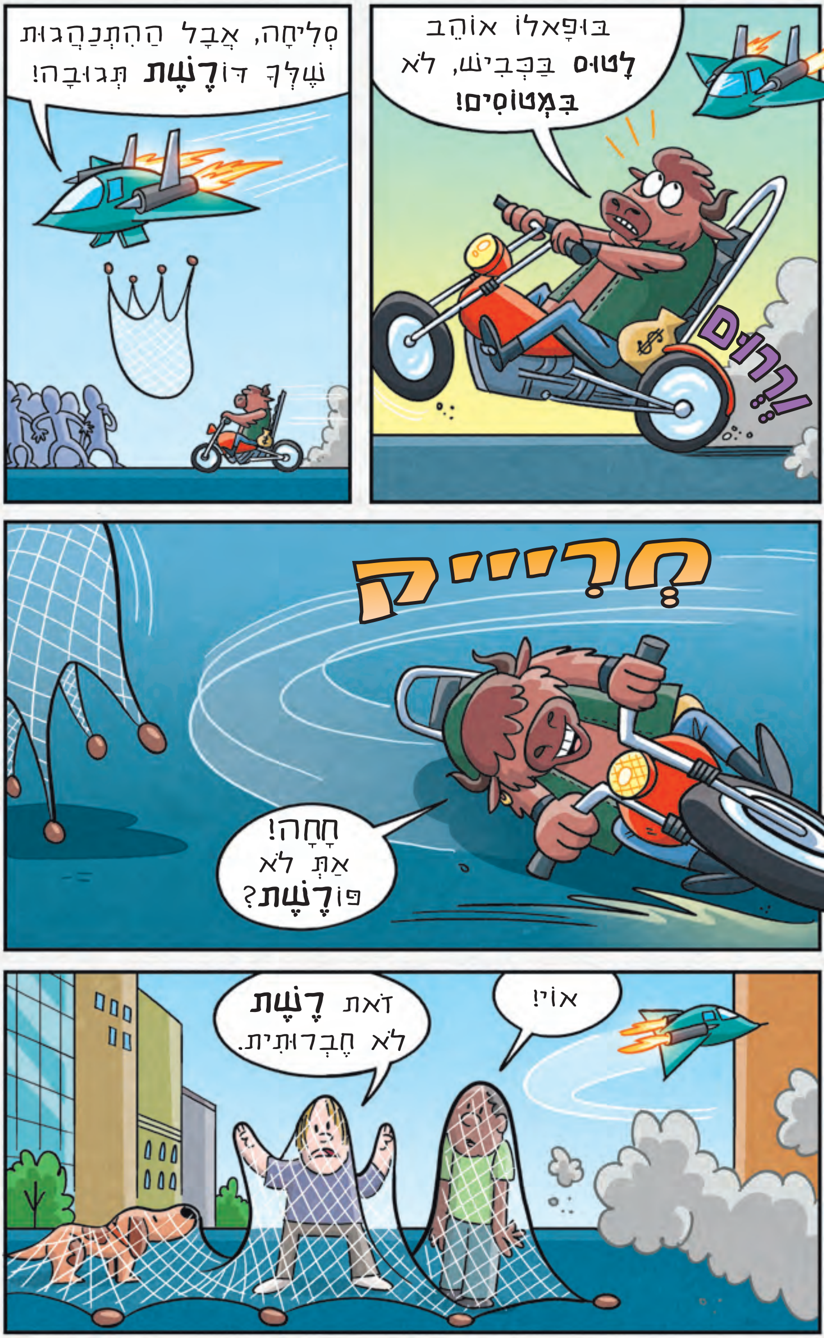

עברית
e-vrit.co.il

עַכְשָׁו הֵבַנְתִּי לָמָּה קוֹרְאִים לָהֶם **גּוֹרְדֵי** שְׁחָקִים!
גְרְרָאאאאד!
הַמָּטוֹס הַזֶּה פָּחוֹת **חַמְקָן** וְיוֹתֵר **חַרְקָן!**
צְ־צְ־צְ, מַרְשָׁה!
צַיָּר דָּגוּל לְעוֹלָם לֹא מַאֲשִׁים אֶת מִכְחוֹלָיו, וְסוֹכֵן סָמוּי דָּגוּל לְעוֹלָם לֹא מַאֲשִׁים אֶת רְכָבָיו!
אָז תִּבְחַר כְּלִי רֶכֶב אַחֵר, וְנִרְאֶה כַּמָּה **אַתָּה** טוֹב!
הִגִּיעַ הַזְּמַן לְהַעֲבִיר אֶת הַמִּרְדָּף לָעִיר הַתַּחְתִּית - כְּלוֹמַר, לְמַטָּה אֶל הַקַּרְקַע!

e-vrit.co.il

עִברית
e-vrit.co.il